

PLAN REGULADOR DE CUNCO

LOCALIDAD: CHOROICO

PLANO DE ZONIFICACIÓN Y VIALIDAD

CARTOGRAFÍA BASE

| | | | |
|--------------------|---|-------------------------|---|
| Relieve | — | Planta Urbana | — |
| Curva de nivel | — | División Predial | — |
| Hidrografía | — | Edificaciones | — |
| Esteros | — | Red Vial | — |
| Canales | — | Vía Férrea | — |
| Quebradas | — | BNUP | — |
| | | Áreas verdes existentes | — |

CARTOGRAFÍA TEMÁTICA

Límites

Límite Urbano +++

Límite Zonas - - - - -

Puntos Límite Urbano ● 1

Zonificación

Zonas Urbanas

| | | |
|------|---|---|
| ZR-1 | — | Zona Residencial Densidad Alta |
| ZR-2 | — | Zona Residencial Densidad Media |
| ZR-3 | — | Zona de Expansión Residencial Densidad Baja |
| ZE-1 | — | Zona de Equipamiento de Espardmiento y Deportes |
| ZAV | — | Zona de Área Verde |

Áreas de Riesgo

| | | |
|-------|---|---|
| AR-1P | — | Zona Inundable por crecida de Esteros |
| AR-2E | — | Zona Potencialmente Inundable por Aneamiento Estacional |

Declaratorias de Utilidad Pública

DAV — Área Verde

Vialidad Estructurante

Vialidad Existente —

Vialidad Ensanche —

Vialidad Apertura —

APROBACIÓN ILUSTRE MUNICIPALIDAD DE CUNCO

EL SECRETARIO MUNICIPAL Y EL MINISTRO DE FE DEL CONCEJO MUNICIPAL CERTIFICAN QUE EL PRESENTE PLAN REGULADOR COMUNAL DE CUNCO HA SIDO APROBADO SEGUN ACUERDO N° _____ DE LA SESIÓN DE FECHA _____ DEL CONCEJO MUNICIPAL

MINISTRO DE FE MUNICIPAL

DIRECTOR SECPLAN

ALCALDE DE CUNCO

APROBACIÓN SECRETARÍA REGIONAL MINISTERIAL DE VIVIENDA Y URBANISMO - REGIÓN DE LA ARAUCANÍA

INFORME TÉCNICO N° _____ DE FECHA _____

ARQUITECTO INFORMANTE

JEFE DEPARTAMENTO DE DESARROLLO URBANO E INFRAESTRUCTURA

SECRETARÍA REGIONAL MINISTERIAL DE VIVIENDA Y URBANISMO REGIÓN DE LA ARAUCANÍA

APROBACIÓN GOBIERNO REGIONAL IX REGIÓN DE LA ARAUCANÍA

ACUERDO DE CONSEJO REGIONAL EN LA SESIÓN N° _____ DE FECHA _____ GOBIERNO REGIONAL DE LA ARAUCANÍA

SECRETARIO EJECUTIVO CONCEJO REGIONAL MINISTRO DE FE

PROMULGACIÓN DEL EJECUTIVO DE GOBIERNO REGIONAL POR RESOLUCIÓN N° _____ DE FECHA _____

EJECUCIÓN DE LOS ESTUDIOS: Sociedad Bórquez y Burr Ltda.

ARQUITECTO DIRECTOR: Ximena Bórquez D.

PUBLICADO EN DIARIO OFICIAL EN FECHA:.....

ARCHIVO CONSERVADOR DE BIENES RAÍCES

INSCRIBASE EL PRESENTE PLAN REGULADOR COMUNAL DE CUNCO EN EL CONSERVADOR DE BIENES RAÍCES DE CUNCO

CARTOGRAFÍA
 Vuelo aerofotogramétrico escala 1:20.000
 Restitución Escala 1:5000
 Año de vuelo: Agosto 2000
 Año restitución: Agosto 2000
 Datos Geodésicos
 DATUM PSAD 69 - HUSO 18
 ESTUDIO GEOCEN

ESCALA 1:5000

FECHA AGOSTO 2017

LAMINA PRCC-02/05

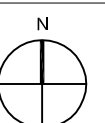

GRILLA 250 m

PLAN REGULADOR DE CUNCO

LOCALIDAD: CHOROICO

